LUNE FROIDE

1991 | 01h32 | Long métrage | Fiction | Français | Avertissement

GÉNÉRIQUE

Réalisation : Patrick Bouchitey
Scénario : Jackie Berroyer | Patrick Bouchitey | D'après les romans de Charles Bukowski « Copulating Mermaid of Venice » et « Trouble with the Battery »
Avec : Jean-Pierre Bisson | Patrick Bouchitey | Jean-François Stévenin

PRODUCTION, DISTRIBUTION, ...

Distribution : Studiocanal
Visa n° : 68740
Date de sortie nationale : 22/05/1991

MOTS CLÉS

amitié | alcoolisme | humour

LIEU(X) DE TOURNAGE

Concarneau (29900)

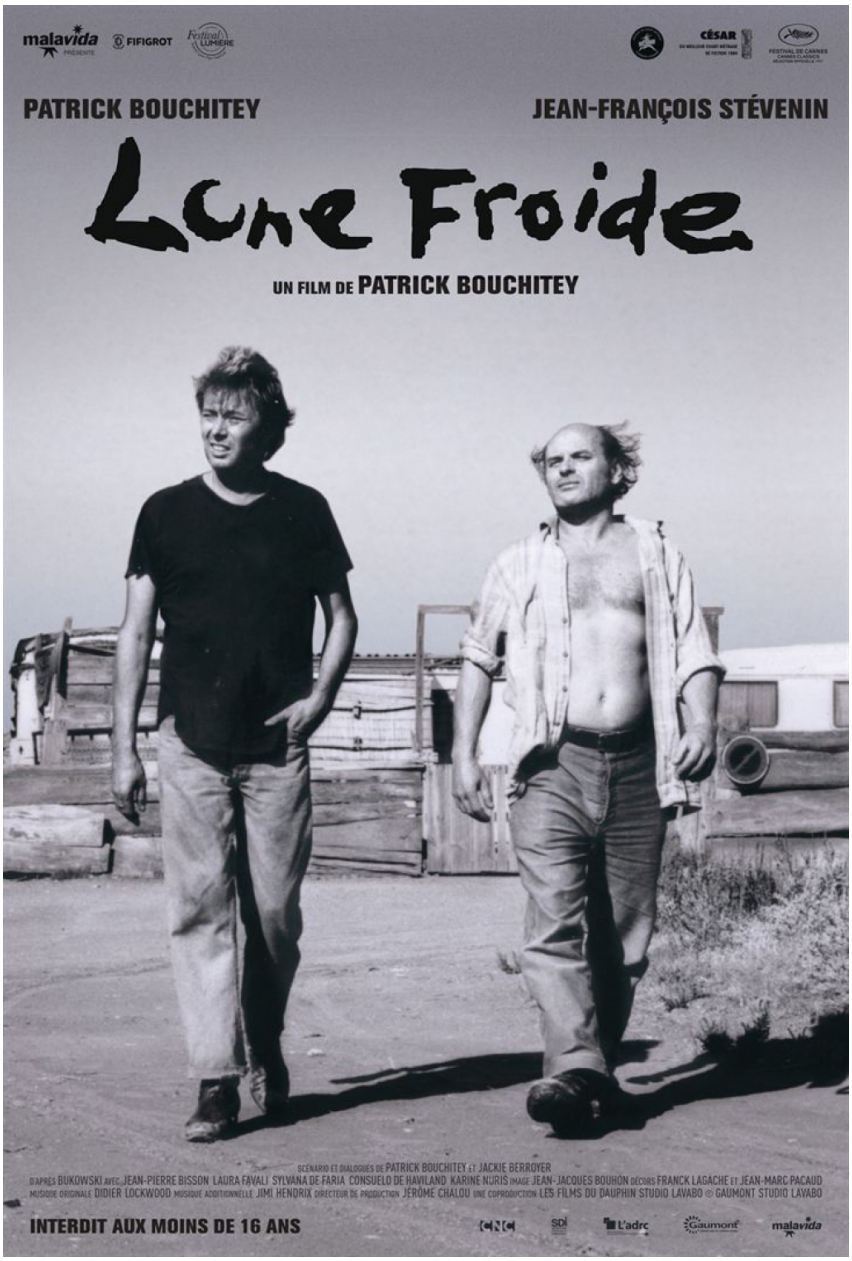

SYNOPSIS

Simon et Dédé sont deux paumés en quête d'oubli et d'exaltation. Le jour, ils voient tout comme au travers d'une vitrine et ne s'éveillent que la nuit, allumés par l'alcool, cherchant à perdre la raison. Ils délirent et déambulent ainsi sous la lune, leur frénésie atteignant son paroxysme quand celle-ci est pleine.

CRITIQUE

Bouchitey ose plonger dans le tréfonds du glauque pour en faire jaillir une poésie du désespoir, très fidèle à l'univers de l'écrivain. Une beauté trash, outrancière, qui met mal à l'aise et fascine à la fois. -www.quelquesfilms.com (Frédéric Viaux)